

**Nieuwe versie StockVision 7.2**

Bij deze ontvangt u als grafiekklant de nieuwe versie StockVision 7.2 via de email. Deze versie bevat als belangrijkste nieuwe mogelijkheid het gebruik van **Moving averages** ook wel voortschrijdende gemiddelden genaamd.

Binnen de Candlestick daggrafiek worden nu standaard een aantal **moving averages** ook wel voortschrijdende gemiddelden getekend, te weten:

- a) het **10 daags Exponentieel Moving Average (EMA-10)**: default kleur rood
- b) het **26 daags Moving Average (MA-26)**: defaultkleur blauw
- c) het **200 daags Moving Average (MA-200)**: defaultkleur rose, deze staat standaard niet aan, maar deze kunt u via de setup van de Candlestick aan- en uitzetten!



In de technische analyse wordt de kruizing van de twee grafieken van **EMA-10** en **MA-26** vaak gebruikt respectievelijk als een aankoopssignaal, danwel een verkoopssignaal, te gebruiken op de korte termijn. Wanneer de **EMA-10** (rood) de **MA-26** (blauw) opwaarts kruist dan treedt er een koopsignaal op. Wanneer de **EMA-10** (rood) de **MA-26** (blauw) neerwaarts kruist dan treedt er een verkoopssignaal op. Nevenstaand ziet u een voorbeeld van ASMI:

Let op! Er treden bij dit systeem natuurlijk ook valse signalen op, maar het kan u wel helpen als aanvullend hulpmiddel. Wij zijn ervan overtuigd dat u in deze volatiele beurs veel profijt zult hebben van deze moving averages.

Het **200 daags Moving Average (MA-200)** wordt gebruikt om het lange termijn beeld te bekeken. Opvallend is dat als een fonds door het 200 daags gemiddelde opwaarts uitbreekt, deze vaak aan een uptrend begint. Breekt deze echter neerwaarts uit, dan begint vaak een downtrend.

In de stemmingsbeelden op de homepage, de wekelijkse nieuwsbrief en de komende workshops zullen we regelmatig aandacht besteden aan het

gebruik van deze moving averages.

**Bent u ook geïnteresseerd om het 200 daags Moving Average (MA-200), dat default uitstaat, te bekijken, dan kunt u deze functie als volgt aanzetten:**

Ga naar 1) Setup 2) Candlestick setup 3) Moving Averages 4) lijn 3 5) zichtbaar 6) Kies voor Ja!

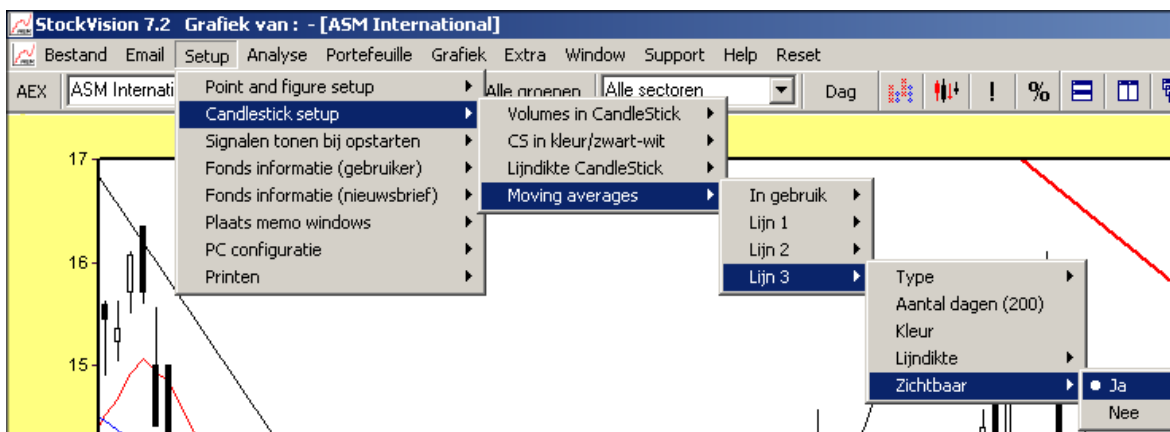

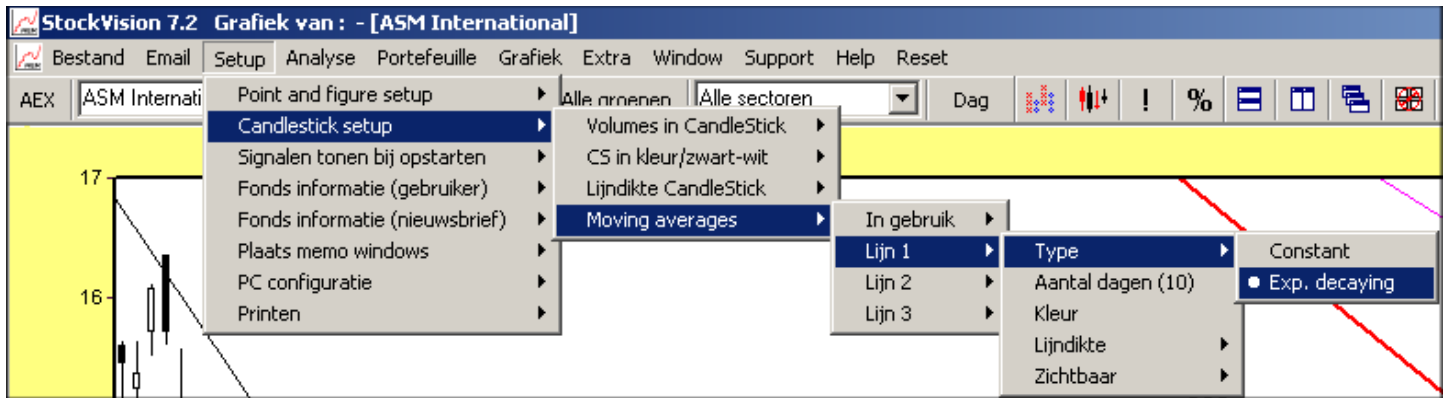

Binnen het setup submenu van de Moving Averages, kunt u 3 verschillende Moving Averages zelf volledig definiëren. De instelmogelijkheden zijn als volgt:

1. **Type Moving Average:** Constant of Exp.decaying

**Constant:** Hierbij tellen alle dagen even zwaar mee in het voortschrijdende gemiddelde. Afkorting **MA**

**Exp.decaying:** Dit is het exponentieel (afnemend) voortschrijdend gemiddelde. Hierbij tellen de laatste dagen zwaarder mee in het voortschrijdende gemiddelde, zodat deze gevoeliger wordt voor de korte termijn. Afkorting **EMA**

2. **Aantal dagen:** instelbaar van 2-200 dagen

3. **Kleur:** vrij instelbaar

4. **Lijndikte:** vrij instelbaar

5. **Zichtbaar:** wel of niet zichtbaar

M.b.v. deze instelmogelijkheden kunt u zelf uw eigen tradingsysteem ontwikkelen.

Na uitvoerig onderzoek hebben wij gekozen voor de volgende defaultinstelling binnen StockVision.

a) het **10 daags Exponentieel Moving Average (EMA-10):** default kleur rood

b) het **26 daags Moving Average (MA-26):** defaultkleur blauw

c) het **200 daags Moving Average (MA-200):** defaultkleur rose, deze staat standaard niet aan, maar deze kunt u via de setup van de Candlestick aan- en uitzetten, zie terug!

Wanneer u binnen de Candlestick daggrafiek op de **Moving Average** lijnen klikt, dan ziet u via de tip welk moving average ingesteld staat. Dus bijv. **EMA-10** betekent **10 daags Exponentieel Moving Average**

**Bent u niet geïnteresseerd in deze moving averages, dan kunt u deze functie als volgt uitzetten:**

Ga naar 1) Setup 2) Candlestick setup 3) Moving Averages 4) In gebruik 5) Kies voor Nee

**Verdere aanpassingen/verbeteringen:**

Op aanwijzingen van een aantal klanten hebben we een aantal schoonheidsfoutjes verholpen. Daarnaast hebben we de handleiding bereikbaar via de helpfunctie aangepast.

Wij hopen dat u we hiermee nog beter van dienst te kunnen zijn! Wij houden ons echter aanbevolen voor suggesties uwerzijds.